

REGIONE LAZIO
CONSORZIO PER I SERVIZI CULTURALI DI LATINA

(Legge Regionale n° 32 programma: '79)

Ricerca storico ambientale sul territorio e la città di Sabaudia

Biblioteca Comunale 3 - 13 Aprile '80



a cura dell'ARCI di Sabaudia

Ricerca storico ambientale sul territorio e la città di Sabaudia

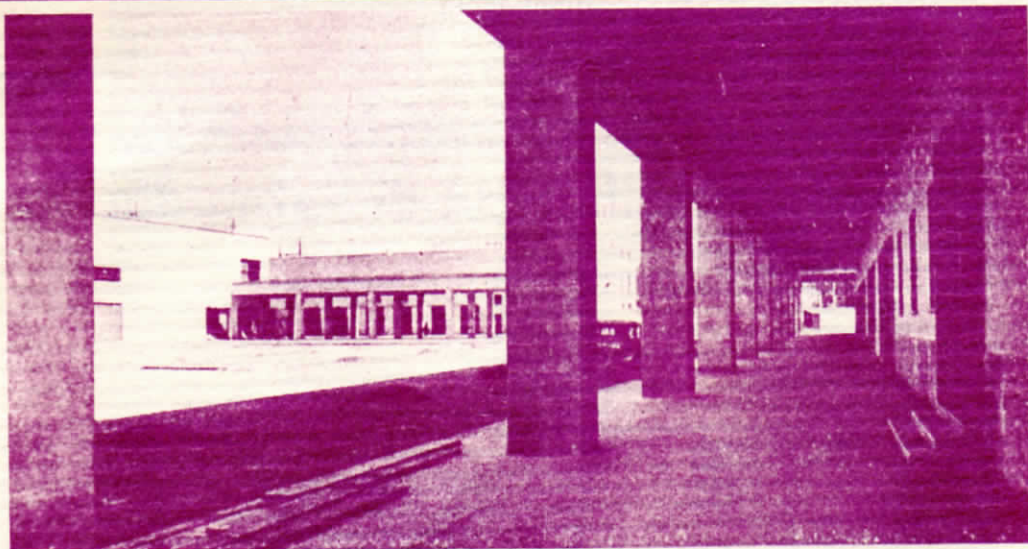

LA PIAZZA DELLA RIVOLUZIONE VEDUTA DAL PORTICO DEL
L'ALBERGO.

Il significato della ricerca da noi svolta, secondo il programma '79 approvato dalla Regione Lazio in base alla L.R. n. 32/'78, è quello di voler dare un contributo alla conoscenza della storia di Sabaudia e del suo territorio. Si è preso in esame il periodo della nascita della città e della strutturazione del suo territorio partendo il più possibile dai documenti originali dell'epoca e da

testimonianze di protagonisti di quell'evento. Tutto ciò alla ricerca del significato storico di un avvenimento caratterizzato da

molteplici aspetti: politici, sociali, economici e architettonici. Si sono volute quindi creare le premesse di una ricerca critica documentata e ciò perchè si ha la sensazione che i giudizi espressi su questo argomento non sempre sono sufficientemente approfonditi. A questo scopo si è cercato di riunificare, catalogare (a livello bibliografico, fotografico, di

attrezzature agricole)
un vasto materiale
disperso in varie
istituzioni, inedito o
che, come nel caso
delle attrezzature
agricole dell'epoca, si
trova in uno stato di
abbandono. È ormai
assolutamente
insufficiente allo
studioso, ma anche al
cittadino,
quell'interpretazione,
potremo dire mitica,
della bonifica e di ciò
che ne è conseguito,
che si è diffusa a vari
livelli e che non tiene
conto di alcuni
fenomeni che sono
accaduti all'epoca,
quali le condizioni di
vita dei coloni,
l'autoritarismo e il
disprezzo nei loro
confronti, le
deportazioni, etc.
È anche da
controbattere
l'atteggiamento
negativo che si ha nei
confronti delle
architetture del centro
urbano e delle
campagne,
liquidandole con
l'epiteto di
"architettura
fascista", categoria
critica che
notoriamente non è nè

in cielo nè in terra,
negando dignità allo
sforzo compiuto dai
tecnici dell'epoca e
magari preferendogli i
tristi condomini o le
casette tirolesi o
moresche che
deturpano le periferie
delle nostre città.

**CIRCOLO ARCI
SABAUDIA
VIA TORINO N. 4**

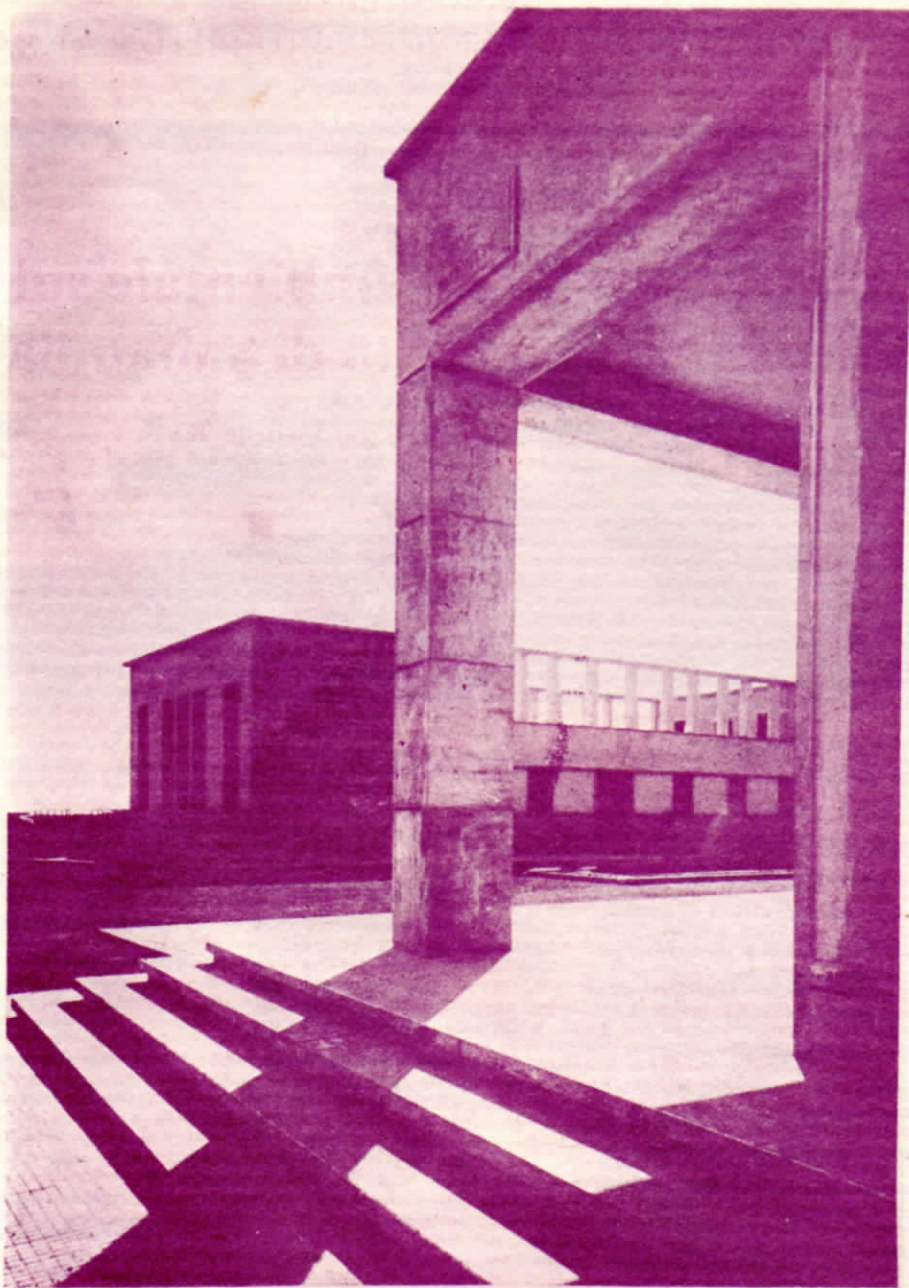

LE SIÈGE DES GROUPEMENTS D'ANCIENS COMBATTANTS VU DU PORTIQUE DE LA
« MAISON DU FASCIO », SIÈGE DU PARTI, DES SYNDICATS ET DES ASSOCIATIONS
RÉCRÉATIVES (DOPOLAVORO). CI-DESSOUS: VUE DE LA « MAISON DU FASCIO »